

De acuerdo con las exigencias de los sistemas de evaluación a que se somete *marcoELE*, se detallan a continuación las TASAS DE RECHAZO / ACEPTACIÓN de artículos (se excluyen las Monografías, Suplementos, las entrevistas y las reseñas) de los últimos números publicados. También se excluyen, en el último número, del apartado de recibidos, los manuscritos en proceso de revisión, que serán incorporados al siguiente.



marcoELE 31, JULIO - DICIEMBRE DE 2020

Número de trabajos recibidos: 25
Número de trabajos aceptados publicados: 9 (36%)
Número de trabajos rechazados: 16 (64%)



marcoELE 30, ENERO – JUNIO DE 2020

Número de trabajos recibidos: 20
Número de trabajos aceptados publicados: 10 (50%)
Número de trabajos rechazados: 10 (50%)



marcoELE 29, JULIO – DICIEMBRE DE 2019

Número de trabajos recibidos: 21
Número de trabajos aceptados publicados: 6 (29%)
Número de trabajos rechazados: 15 (71%)



marcoELE 28, ENERO – JUNIO DE 2019

Número de trabajos recibidos: 33
Número de trabajos aceptados publicados: 9 (28%)
Número de trabajos rechazados: 24 (72%)

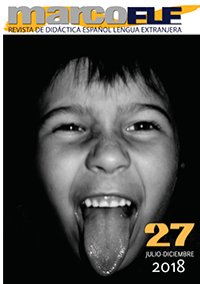

marcoELE 27, JULIO – DICIEMBRE DE 2018

Número de trabajos recibidos: 28
Número de trabajos aceptados publicados: 9 (32%)
Número de trabajos rechazados: 18 (68%)

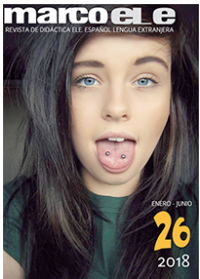

marcoELE 26, ENERO – JUNIO DE 2018

Número de trabajos recibidos: 32
Número de trabajos aceptados publicados: 10 (31%)
Número de trabajos rechazados: 22 (69%)



marcoELE 25, JULIO – DICIEMBRE DE 2017

Número de trabajos recibidos: 30
Número de trabajos aceptados publicados: 12 (40%)
Número de trabajos rechazados: 18 (60%)